

Rügen 2022

Lübeck

Søndag den 10 juli
2022

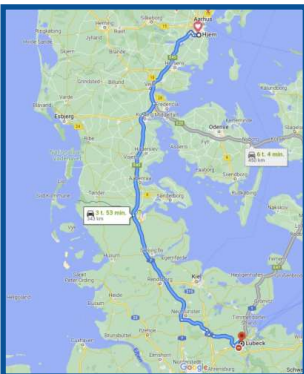

Holiday Inn Luebeck, an IHG Hotel

Travemuender Allee 3
Luebeck
23568
DE
+4945137060



Binz

Mandag den 11 juli
2022

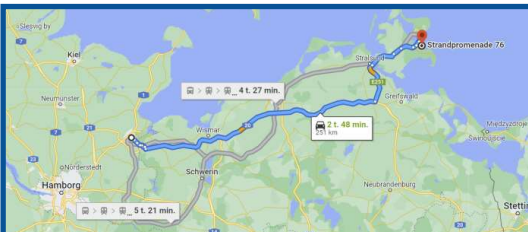

Die Strandpromenade ist autofrei! Geben Sie deshalb bitte als Zieladresse in Ihr Navigationsgerät „Dollahner Straße 55“ ein



Rostock

Torsdag den 14 juli
2022

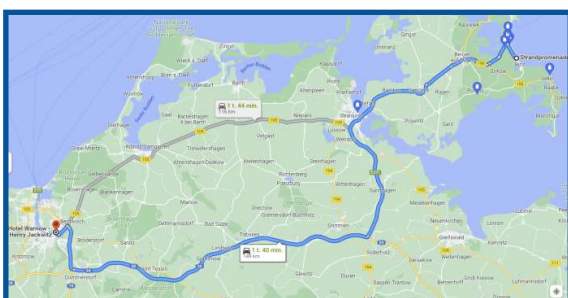

Hotel Warnow

Bei der Knochenmühle 1
Rostock
18146
DE
+49038160068580



Mikkels forslag

Lübeck

https://hansemuseum-eu.ticketfritz.de/	Gennemført
https://museum-holstentor.de/	Udsat til næste gang
https://kunsthalle-st-annen.de/home	Udsat til næste gang
https://da.advisor.travel/poi/Lubeck-	Set men ikke besøgt
https://da.advisor.travel/poi/	Set men ikke besøgt

Rügen

https://oldtimer-museum-	Gennemført
https://www.proradok.de/en/	Set men ikke besøgt
https://www.tripadvisor.dk/	Set men ikke besøgt
https://ostseeunterkunft-online.de/	Set men ikke besøgt
https://www.tripadvisor.dk/	Set men ikke besøgt
https://www.schlosshotel-	Udsat til næste gang
https://schloss-spyker.de/en/the-	Udsat til næste gang

Rostock

https://www.zoo-rostock.de/	Udsat til næste gang
https://www.tripadvisor.dk/	Udsat til næste gang



Rügen 2022

Lübeck

Søndag den 10 juli
2022

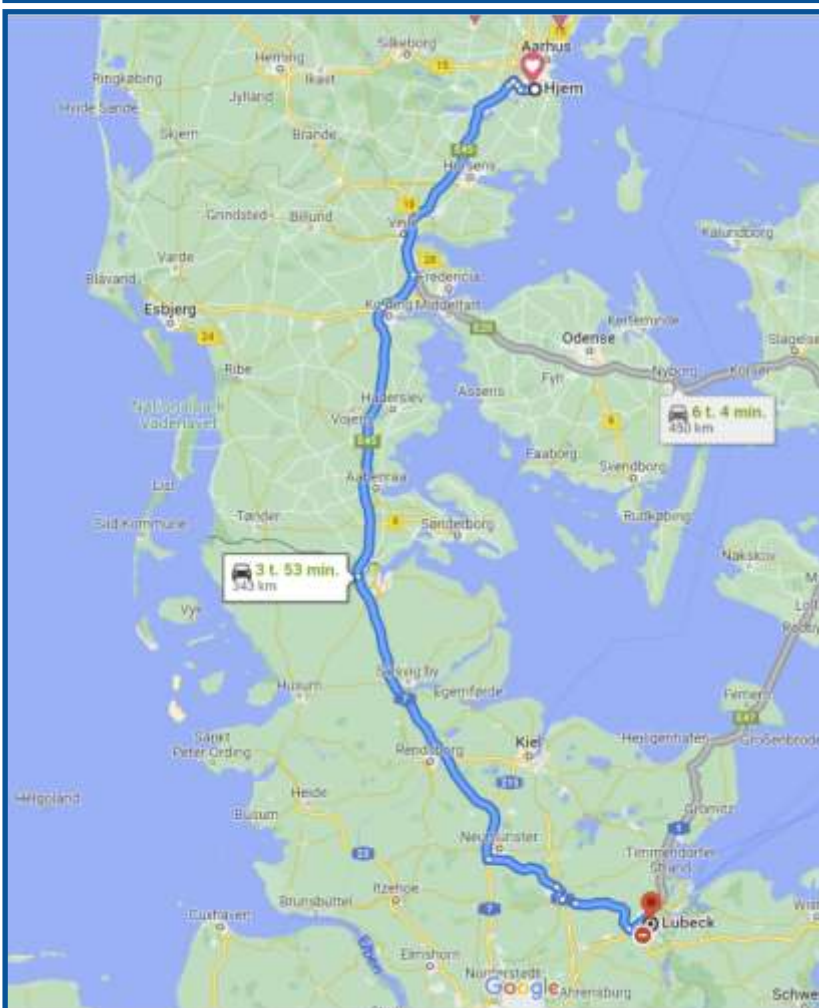

Når denne er monteret og forbundet



Virker denne ikke!!!!



Holiday Inn Luebeck, an IHG Hotel

Travemuender Allee 3

Luebeck

23568

DE

+4945137060



Indtjekning søndag den 10. juli 2022 (kl. 15.00-kl. 03.30 lokal tid) Udtjekning mandag den

Så er vi på vej til Rügen! Abfarht Solbjerg um elf Uhr!

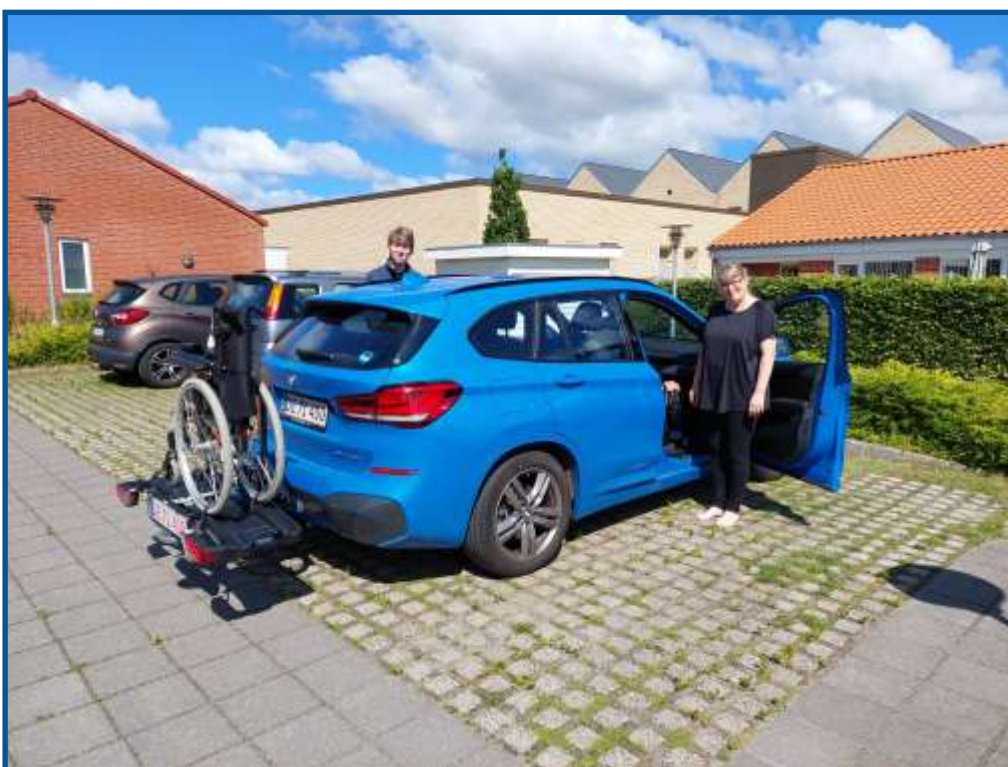

De næste seks dage kommer Mikkel til at på - og afmontere hertugindens kørestol på Thule-basen mere end 100 gange!



Efter Ca 3 timers kørsel var det tid til tankning og frokost, som vi indtog hos frøken Hüttemeier. Vi har ofte holdt pause her, og hertuginde gav da også præcise anvisninger vedrørende de lokale toiletforhold. Kørestoltoiletet var optaget, så vi benyttede baby/puslerummet! Hertuginde gjorde underfundigt opmærksom på, at hun sagtens kunne gøre det ud for en kæmpebaby





Så er vi nået frem til vores hotel i Lybæk. Pladsen er lidt trang, men det går for en enkelt nat. Toilettet er til gengæld nogenlunde handicapvenligt og gav her-tuginden lyst til at lægge en voldsom og såkaldt Lybæ!

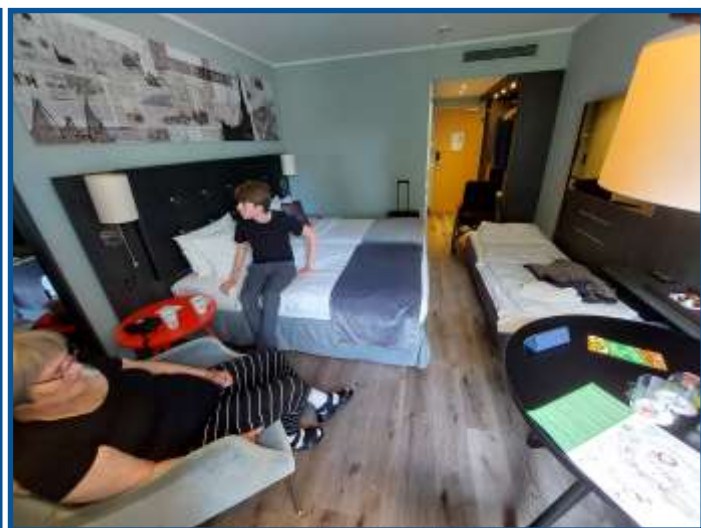
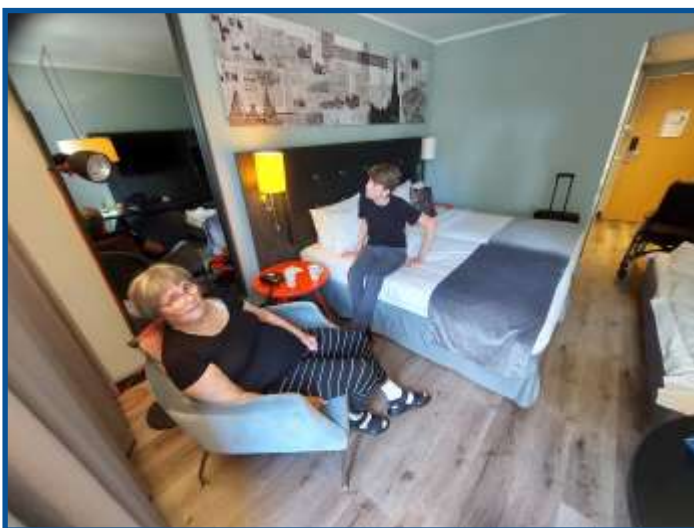



Burgtor i [Lübeck](#) er den nordligste af de fire byporte i [Lübecks bybefæstning](#), der sammen med [Holstentor](#) er de eneste bevarede. Den er bygget i sengotisk stil og har sit navn efter den gamle borg, som lå højt over Trave og som i 1227 blev ombygget til [Burgkloster](#).



Så er vi farten igen! Det er assistenten der fører hertuginde gennem Lybecks toppe-brosten! Aldrig har hertuginde oplevet at blive kørt i et så hæsblæsende tempo! Vi var egentlig først og fremmest på udkig efter et sted at spise, men vi passerede da også enkelte historiske bygninger



Der er utallige restauranter i området, men alle var søndagslukkede. Vi fandt dog endelig en angiveligt græsk taverna, som så tilforladelig ud. Mikkel bestilte dog spaghetti med kødsovs. En ret der vist ikke er særligt græsk. Til gengæld var den rørende billig: 40 kr og så fik Mikkel endda en portion taziki med i købet. Vi andre fik "søtunge", der aldrig havde set hverken sø eller tunge. Faktisk smagte fisken godt og der var rigelige mængder af den. Det betød at både hertuginde og butleren levende temmelig meget. Det fik taverna-mutter med nærmest beklagelse at spørge, om vi da ikke ville have resten med hjem. Da vi høfligt afslø, gjorde hun flere gange opmærksom på, at vi næste gang bare skulle bestille en portion, som vi så kunne dele! Prisen for både mad, drikkevarer og den overvældende omsorg var godt 50 euro.

Vi havde kun 50'ere så vi gav 2 halvtredser! For at det ikke skulle være løgn slog taverna-mutter lidt af prisen og ville kun have den ene halvtredser





Så er der aftenhygge på værelset. Hertuginde holder sig opdateret om udviklingen på Wimbledon. Assistent udsender højlydte latterudbrud - formentlig på baggrund af morsomme hændelser på mobilen.

1 Holstentor Lübecks berühmtes Wahrzeichen begrüßt dich mit seinen imposanten Backsteinmauern und den Doppeltürmen vor der malerischen Altstadtinsel. In seinem Inneren führt die museale Ausstellung „Die Macht des Handels“ durch die bewegte Geschichte der Hansestadt und ihrer weghemutigen Kaufleute. Holstentorplatz museum-holstentor.de

2 Dom zu Lübeck Die dreischiffige Kirche zählt zu den ältesten Baudenkmalen Lübecks und ist eines der größten Backsteingewölbe Nordeuropas. Der Lübecker Dom brannte beim Luftangriff auf Lübeck im Jahre 1942 völlig aus, die Gewölbe stürzten ein. Heute ist der Dom vollständig saniert und birgt zahlreiche Kunstschätze, wie das 17 Meter hohe Triumphkreuz von Bernt Notke, die Kanzel und die imposante Lettneruhr. Mühlendamm 2-6 domzuluebeck.de

3 Museumsquartier St. Annen Das Museumsquartier St. Annen vereint das St. Annen-Museum und die Kunsthalle St. Annen an einem Ort. Geschichte, Kunst und Gegenwart der Hansestadt werden in den Ausstellungsräumen erlebbar gemacht. Das Obergeschoss des 500 Jahre alten St. Annen-Klosters beherbergt eine Folge von 25 Ausstellungsräumen, die den Lebensalltag der Lübecker im Mittelalter durch nachgestaltete Wohnräume skizzieren. St. Annen-Straße 15 museumsquartier-st-annen.de

4 Günter Grass-Haus Das Museum und Forum für Literatur und Bildende Kunst zeigt in einer einzigartigen, interaktiven Ausstellung Manuskripte, Grafiken und Skulpturen des Literaturnobelpreisträgers Günter Grass und gewährt so einen intensiven Einblick in das außergewöhnliche Leben des Künstlers. Für Familien bietet die Kinderrallye „Alle Mann an Bord“ eine spannende Tour durch das Günter Grass-Haus. Glockengießerstraße 2

5 Willy-Brandt-Haus In Willy Brandts Leben spiegelt sich die wechselvolle Geschichte Deutschlands und Europas im vergangenen Jahrhundert wider. Diesem politischen Leben widmet sich die Ausstellung mit spannenden Inszenierungen und multimedialen Informationsangeboten. Im Garten ist ein Teilstück der Berliner Mauer ausgestellt. Königstraße 21 willy-brandt-luebeck.de

6 Museum Behnhaus Drägerhaus In den zwei Stadtpalästen des 18. Jahrhunderts wird die Wohnkultur der Goethezeit dank der Ausstellungen des Museum Behnhaus Drägerhaus wieder lebendig. In den historischen Räumen sind – neben bedeutenden Sammlungen von Gemälden und Plastiken aus dem 19. Jahrhundert und der Klassischen Moderne – auch Wohnenssembles des 18. und 19. Jahrhunderts zu sehen. Königstraße 9-11 museum-behnhaus-draegerhaus.de

7 Heiligen-Geist-Hospital Neben prachtvollen Kirchen erbauten die Lübecker im Mittelalter auch das Heiligen-Geist-Hospital, wo schon damals für Kranke und Alte gesorgt wurde. Die Vorhalle ist mit gotischen Fresken geschmückt, das Langhaus in winzige Kammern, sogenannte „Kabäuschen“, unterteilt. Tipp: Hinter dem historischen Gebäude liegen die idyllischen Bürgergärten. Am Koberg 11 luebeck-tourismus.de

8 Europäisches Hansemuseum Gehe auf eine spannende Entdeckungsreise durch 800 Jahre Hansegeschichte, die vom Wehmut der Kaufleute, vom Leben in der Fremde, von Reichtum und Alltagsleben erzählt. Das Zusammenspiel von Rauminszenierungen, Originalobjekten und interaktiven Angeboten zeichnet ein faszinierendes Bild der Geschichte der Hanse. An der Untertrave 1 hansemuseum.eu

9 Buddenbrookhaus Das Buddenbrookhaus ist die museale Heimat des Lübecker Nobelpreisträgers Thomas Mann, seiner Familie und seines Lebenswerks. In den kommenden Jahren wird das Museum umfassend restauriert, um das Nachbargebäude erweitert und die Dauerausstellung völlig neu gestaltet. Derweil gastiert das Museum mit einer Interimsausstellung im Museum Behnhaus Drägerhaus. Mengstraße 4 buddenbrookhaus.de

10 St. Marien Die Backsteinbasilika gilt als Mutterkirche der Backsteingotik im Ostseeraum. Die Marienkirche ist eng mit der Stadtgeschichte Lübecks verbunden und gilt bis heute als Kirche der Bürger und des Rates der Stadt. Besonders sehenswert sind neben der beeindruckenden Architektur die Totentanzfenster, die astronomische Uhr, der Fredenhagen-Altar und die Kapelle mit den 1942 herabgestürzten Glocken. Marienkirchhof 1 st-marien-luebeck.de

11 Rathaus Das Lübecker Rathaus liegt mitten im Herzen der Altstadt und zählt zu den bekanntesten Bauwerken der Backsteingotik. Es gleicht mit seiner beeindruckenden Fassade einem Märchenschloss und vereint architektonische Stile aus gleich drei Jahrhunderten. Im Innern erwartet dich der Audienzsaal, der ehemalige Gerichtssaal. Breite Straße 62 luebeck-tourismus.de

12 Café Niederegger Inmitten der Altstadt kannst du das süße Naschwerk im Café Niederegger genießen und im Shop köstliche Reiseerinnerungen für deine Lieben zu Hause aussuchen. Die spannende Geschichte des Marzipans macht das Marzipan-Museum über dem Café erlebbar. Unübersehbares Highlight der Ausstellung sind die zwölf lebensgroßen Persönlichkeiten ganz aus Marzipan. Breite Str. 89 niederegger.de

13 St. Petri Erbaut zwischen 1227 und 1250 ist sie heute nicht mehr geweihte Kirche, sondern hat sich mit ihrem lichten und klaren Kirchenraum zu einem belebten Veranstaltungs- und Ausstellungszentrum entwickelt. Zur Weihnachtszeit findet hier ein Kunsthandwerkermarkt statt. Tipp: Von der Aussichtsplattform hast du einen wunderschönen Rundblick auf Lübeck.

Så er vi på tur igen!
Bemærk den ekstra
båndlægning af her-
tuginden smukke un-
derekstremiteter!



Assistenter gør hvad han kan for at leve op til at vi er i Porche-land, så det har været nødvendigt med supplerende sikkerhedsudstyr



Barrierefreier Weg zum Haupteingang / Museumsfoyer
Barrier-free way to the main entrance / museum foyer

Der Aufzug ist derzeit zwischen Dachterrasse und Museumsfoyer außer Betrieb. Folgen Sie bitte dieser Wegbeschreibung, um Treppen zu vermeiden. Wir entschuldigen uns für die Unannehmlichkeiten.

The elevator is currently out of service between the roof terrace and the museum foyer. Please follow these directions to avoid stairs. We apologize for the inconvenience.

Email: info@hansemuseum.eu | T. 0451 80 90 99-0



Vi er på vej mod Hansemuseum, der stod øverst på Mikkel turforslag

Rundturen var dog uden forhindringer. Kun een af flere elevatorer virkede, så vi måtte gå flere gange rundt om museet for at købe billetter, skifte mellem de forskellige afdelinger osv. Godt at assistenten var utrættelig og tog enhver udfordring med ophøjet og storisk ro.



Denne tur rundt om museet måtte vi tage adskillige gange, da en elevator var "kaput"



Barrierefreier Weg og min....

Barrierefreier Weg
zum Haupteingang / Museumsfoyer

Barrier-free way

to the main entrance / museum foyer

Der Aufzug ist derzeit zwischen Dachterrasse und Museumsfoyer außer Betrieb. Folgen Sie bitte dieser Wegbeschreibung, um Treppen zu vermeiden. Wir entschuldigen uns für die Unannehmlichkeiten.

The elevator is currently out of service between the roof terrace and the museum foyer. Please follow these directions to avoid stairs. We apologize for the inconvenience.

Email: info@hansemuseum.eu | T. 0451 80 90 99-0





Første del af museet var en historisk/arkæologisk gennemgang af Lybecks storhed. Ganske imponerende! Endnu mere imponerende var det, at hele museets personale var orienteret om hertugindeens tilstedeværelse, så hver gang der var en logistisk forhindring som vanskeliggjorde vores fremfærd, stod der en guide parat til hjælpe os! Super service!



Næste afdeling var minsandten fyldt med Legoklodser! Bemærk at det stadigvæk er påbudt at bære mundbind



En af vore utallige guider oplyste os dog om, at mundbindskravet naturligvis ikke gjaldt ved fotografering



I denne afdeling var Lybecks historie gengivet med modeller bygget i Lego



De sidste afdelinger der også krævede en del omstigninger via elevator og guide-assistance bestod af et tidligere kloster og rådhus med tilhørende retssal og fangehuller.



Efter de hårde strabadser på Hansemuseet blev det tid til frokost som blev indtaget på den lokale teaterbodega



Man skulle ikke tro det muligt, men der var fortsat et imponerende overskud i assistentens bentøj og det i en sådan grad, at butleren sakkede uhjælpeligt bagud



Så har vi sagt behørigt farvel til Lybeck og er taget på den tre-timers tur til Binz. Undervejs nød vi lige en kop kaffe og en jordbærkage



Binz

Mandag den 11 juli
2022

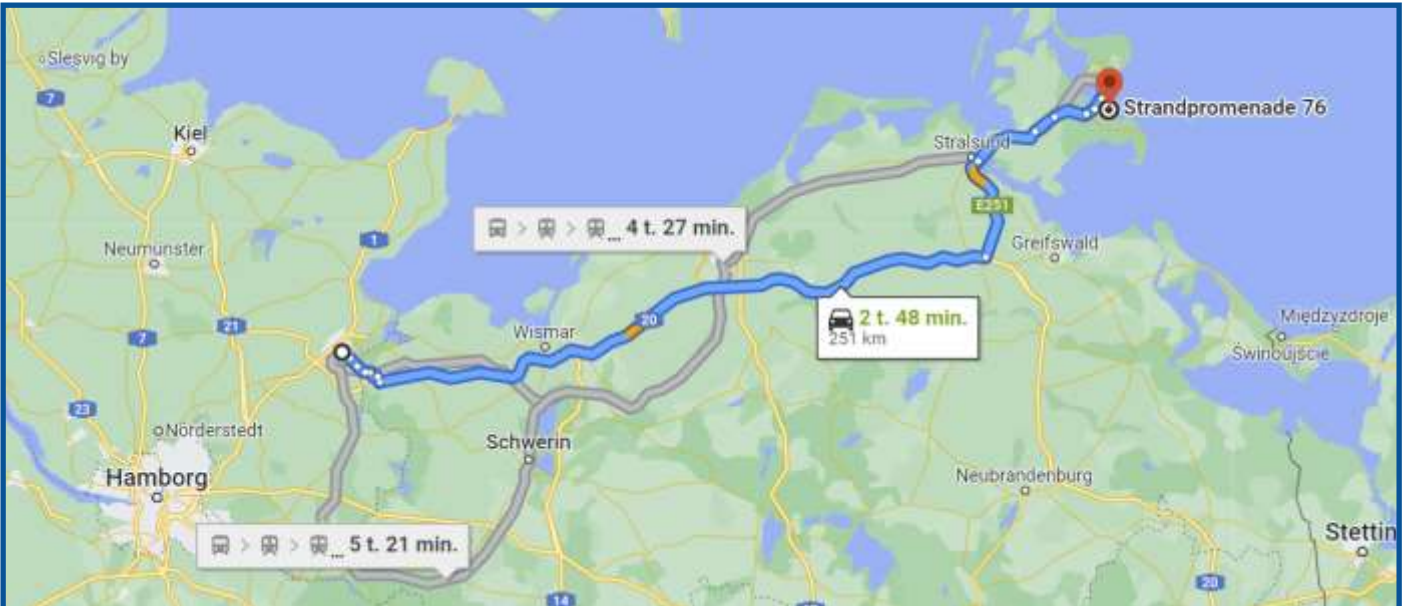

Die Strandpromenade ist autofrei! Geben Sie deshalb bitte als Zieladresse in Ihr Navigationsgerät „Dollahner Straße 55“ ein





Vejrudsigt for Binz

AccuWeather.com

ma 11/07	ti 12/07	on 13/07	to 14/07	fr 15/07
21°C / 16°C	26°C / 19°C	26°C / 15°C	25°C / 16°C	28°C / 20°C

En rejse til ferieresortet **Binz** ved Østersøen på øen Rügen er en fin lejlighed til at slappe af på stranden midt i det uberørte landskab med skove og klitter.

Resortet Binz ved Østersøen er det største resort ved vandet på øen Rügen's østkyst. De fantastiske strandvillaer i den stil, der er karakteristisk for tyske feriesteder ved vandet, og som kaldes "Bäderstil", sætter stemningen for hele byen, når du rejser til Ostseebad Binz. Når du går rundt mellem de elegante hvide huse med deres overdådige udsmykning, vil du føle dig hensat til forgangne tider, og det er en stemning, der præger

hele strandpromenaden.

Det er ikke usandsynligt, at du vil blive fristet til at snuppe dig en forfriskende dukkert i Østersøens kølige vande, mens du er her. Under dit weekendophold i Ostseebad Binz kan du også nyde livet på feriestedets wellness-hoteller ved at forkæle dig selv med behandlinger, der styrker dit velvære. En af specialiteterne er en behandling med helsekridt fra Rügen, som smøres på huden, mens det er varmt, hvilket giver en dejlig fornemmelse.

Du må heller ikke gå glip af Jagdschloss Granitz under din tur til Binz. Det er en af områdets store seværdigheder. Den spektakulære bygning er opført af fyrst Malte zu Putbus og kan ses i flere kilometers omkreds på grund af det enorme, centrale tårn. Det er det mest besøgte slot i Mecklenburg-Vorpommern. Inden døre kan du se den fornemme indretning i historisk stil. Højdepunktet er den skønne støbejernstrappe, der fører op til udsigtsplatformen. Derfra har du en forfabel udsigt over store dele af øen.

Ganske tæt på slottet har øens dampstog stoppested. Det er kendt under sit kælenavn, Rasender Roland, der betyder "ræsende Roland". Det er en helt særlig ferieoplevelse at køre en tur med denne hyldest til den teknologiske udvikling. Du kan køre til nogle af de andre feriesteder ved Østersøen eller til Putbus, der også kaldes Rosenstadt – Rosenbyen. Du kan se flere damplokomotiver og andre eksempler på milepæle i teknologiens historie på Eisenbahn & Technik Museum Rügen i byen Prora.

I selve Binz er der også andre ting end villaerne i Bäderstil, der er værd at se, f.eks. det enorme spahotel ud til strandpromenaden. Den store bygning med tårne og små pavilloner huser nu en prisvindende restaurant med en appetitvækkende udsigt ud over havet. Lige i nærheden finder du ferieresortet Binz' 370meter lange mole. Under dit ophold i Binz kan vi også anbefale en endagstur via havnebyen Sassnitz til de maleriske hvide klinter, der ligger ud til Østersøen og er et vartegn for øen Rügen.

Østersøresortet Binz' naturskønne omgivelser i det hele taget er en seværdighed i sig selv under din miniferie. Der er masser af stier og romantiske bakker og dale i det kuperede område Granitz, som kan få enhver naturelsker til at snøre vandrestøvlerne. Søen Schmachter See med maleriske, rørbevoksede bredder er en oase af ro og fred. Og endelig ligger der en park uden for østersøresortet Binz, hvis springvand, terrasser og haver med forskellige dufte vil pirre alle dine sanser, og som er et godt sted at nyde en eftertænksom stund.

Binz

Mandag den 11 juli
2022

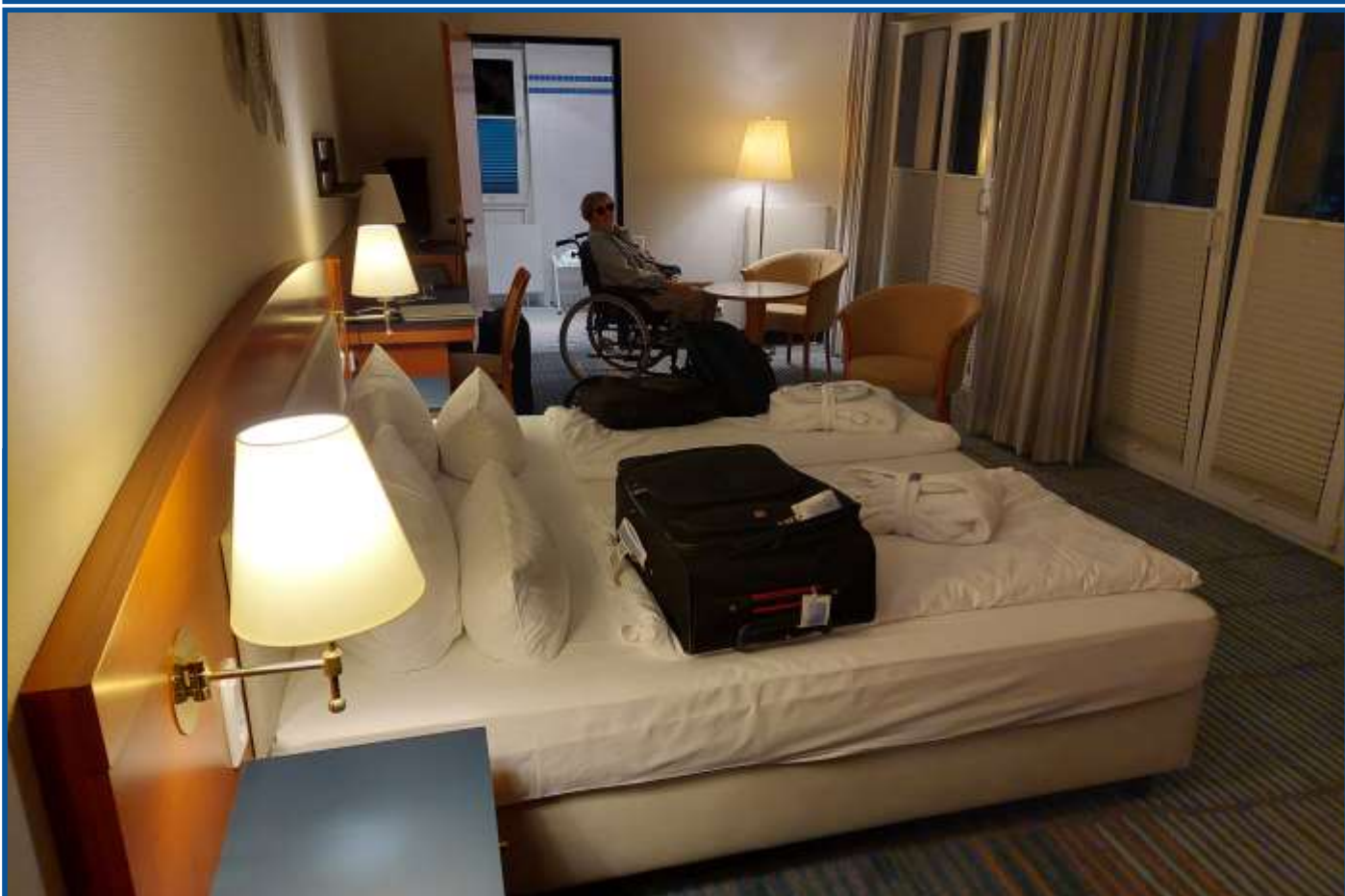

Så er vi fremme ved vores hotel og har indtaget vores værelse, der er overvældende i størrelse og yderst velegnet til kørestolsræs





Aftensmad i hotellets restaurant. Assistenten lærte at nyde hvidvinens mange fordelagtigheder som en del af denne dannelsesrejse

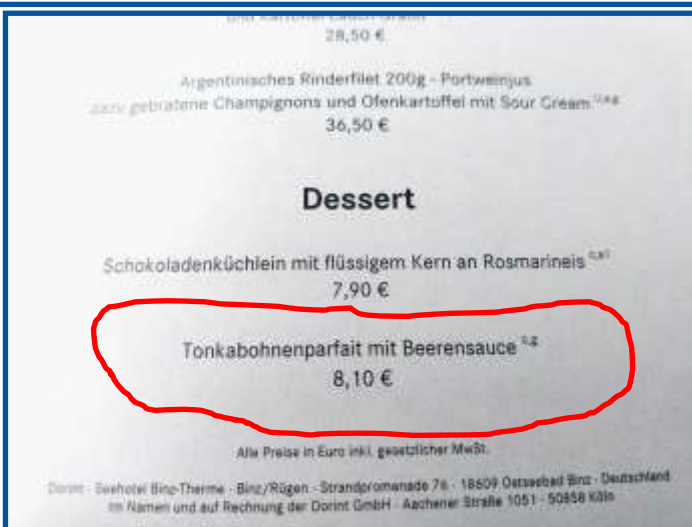
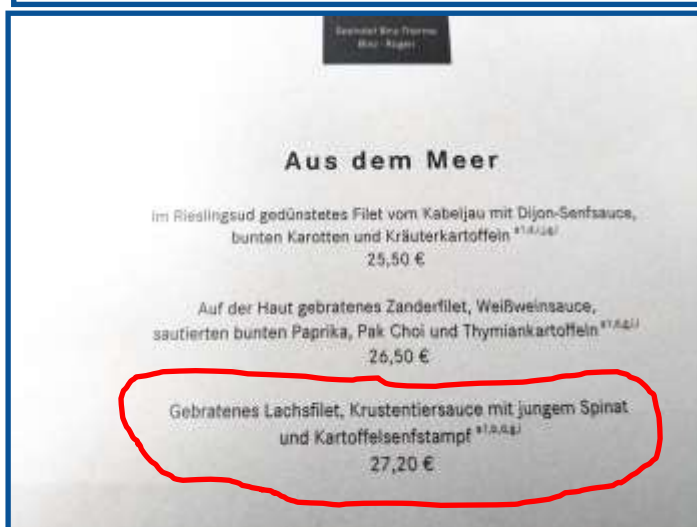

Aftentur til stranden. Bemærk også den tyske nøgenbader

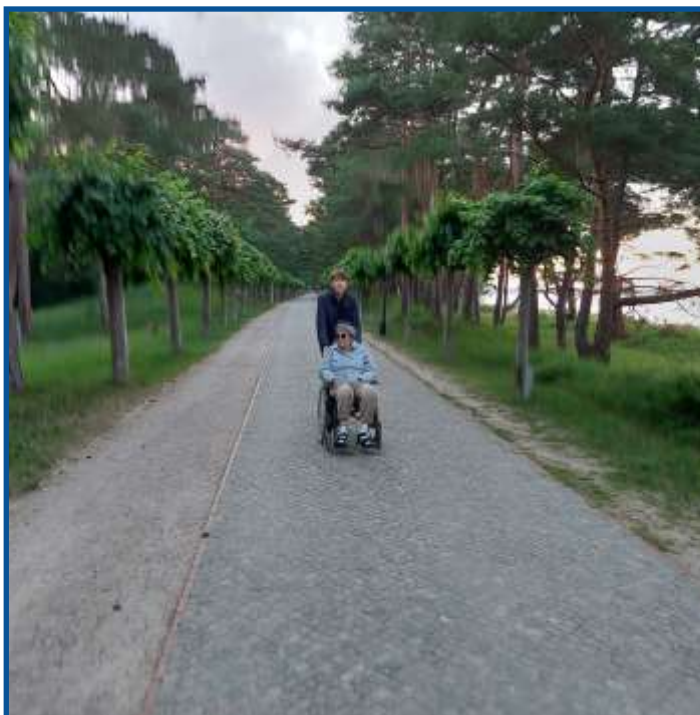



Tysk nøgenbader!

Skider han nu også på stranden?

Den årlige Beach Report fra onlinerejsebureauet Expedia, kaldet The Flip Flop Report, har igen taget temperaturen på strandvanerne kloden rundt. Her afsløres det, at 28 % af østrigerne har prøvet at nøgenbade, og dermed overhaler landet Tyskland, hvor 25 % af befolkningen har smidt alt tøj på en strandtur. Det har 18 % af amerikanerne også, mens man finder de mest generte strandgæster i Asien.



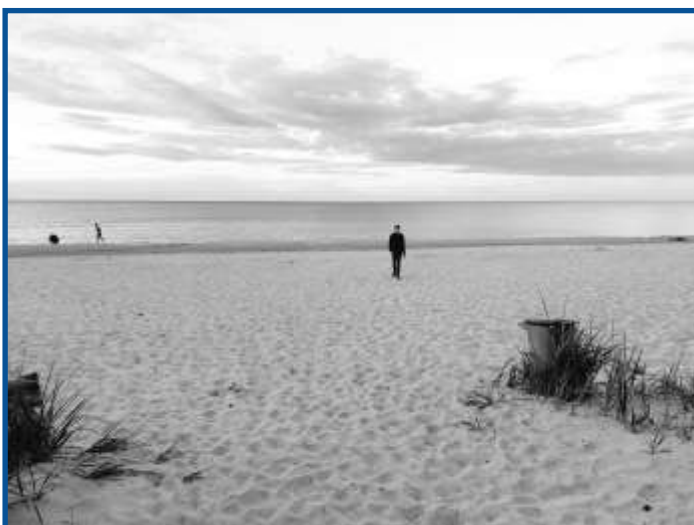
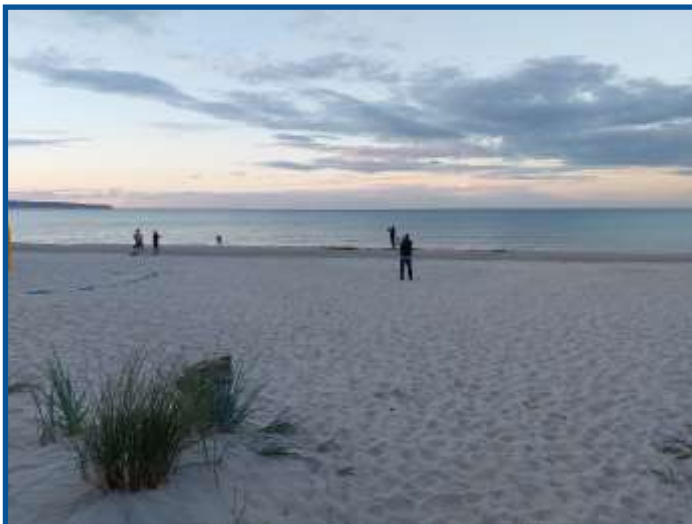

Mikkel synes det er en dejlig strand, faktisk gik han sommetider alene herved på aftentur.

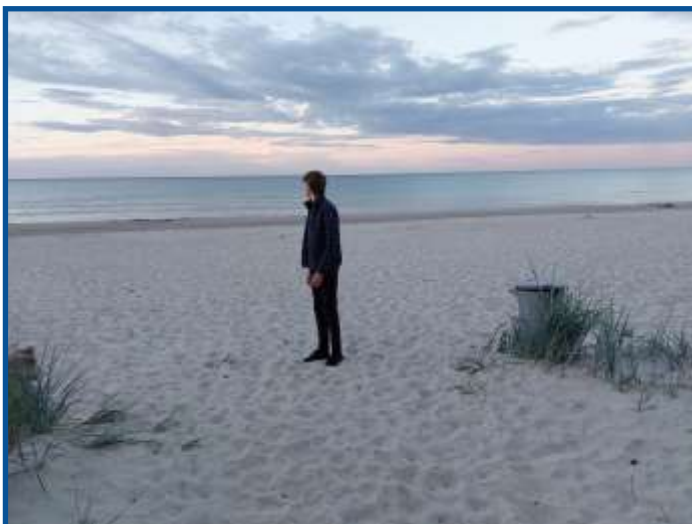

En dejlig dag afsluttes med en kop kaffe i baren:



Binz

Tirsdag
den 12 juli 2022



I dag - tirsdag- var første stop ved Prora. Oprindeligt var det et af Hitlers "KdF" projekter. Fem (5) kilometer sammenhængende bygningsværk med små ferielejligheder!

Prora er stadigvæk under restaurering. Desværre betød det at vi ikke kunne komme ind med kørestol. Vi måtte derfor tage videre til næste seværdighed





Prora

var et enormt ferieanlæg og badehotel opført af nazisterne på Tysklands største ø Rügen. Anlægget, der ligger cirka 150 meter fra Østersøen, blev bygget 1936-1939 som en del af Kraft durch Freude (KdF) - programmet. Otte identiske seks-etagers hotelblokke nåede at blive bygget, men aldrig taget i brug. Anlægget er interessant og kan også ses som en forløber for industrialismens

masseturisme.

Prora ligger på den lange bugt mellem Sassnitz- og Binz-regionerne nær Prorer Wiek (Wiek er plattysk for: vig), på den smalle hede, som kaldes Prora, som adskiller Jasmunder Bodden fra Østersøen. Bygningerne strækker sig over 4,5 km og ligger ca. 150 m fra kysten. Kysten har en lang sandstrand, som strækker sig fra Binz til færgehavnen. Stranden var derfor et ideelt sted at etablere et badehotel.

Historie

Prora blev bygget som et badehotel til arbejderklassen under idealet, at alle arbejdere havde ret til en ferie ved stranden. I den forstand er projektet en prototype på den masseturisme, som industrialiseringen generelt set indvarslede, og som fra 1970'erne og frem til



begyndelsen af 2000'erne har præget masseturisme: færdige prisbillige feriepakker afviklet via enorme feriehoteller i gigantiske ferieområder.

Hotellet blev designet af kölner-arkitekten Clemens Klotz (1886-1969). Det skulle ifølge planen kunne huse 20.000 feriegæster fordelt på 10.000 værelser à 2,5 x 5 meter – alle med havudsigt. Fremtidige planer var bl.a. at bygge to bølgebassiner, et teater, en biograf, en festsal der kunne rumme alle 20.000 personer på én gang, jernbanestationer og en stor havn, hvor krydstogtskibe kunne lægge til.

Clemens Klotz' projekt var holdt i klassisk moderne funktionalistisk stil: Der var lagt vægt på horisontale og vertikale linjer, enkelhed, brugsorientering, lave omkostninger, altså men egenskaber, der var i modsætning til Hitlers foretrukne arkitektoniske gigantisme. Omend det godt 4 km lange bygningsværk også i dag tager sig gigantisk ud.

På verdensudstillingen i Paris i 1937 blev planerne for hele projektet udstillet og vandt hovedpræmien (Grand Prix) i arkitektur.

Hvert hotelværelse skulle efter planen bestå af to senge, en armoire (garderobe) og en håndvask. Fællesbad og -toiletter skulle findes på gangen.

I de få år (1936-1939) Prora var under opførelse, blev alle større byggefirmaer i riget involveret i større eller mindre grad. Næsten 9.000 bygningsarbejdere arbejdede i denne tid på byggeriet.

Ved begyndelsen til anden verdenskrig i 1939 gik byggeriet i stå. De otte hotelblokke, teateret og biografen stod som tomme skaller. Badebassinerne og festsalene var endnu ikke bygget. Fra 1943 flyttede flygtninge fra det bomberamte Hamburg ind i en af hotelblokkene. I slutningen af krigen blev bygningerne brugt til at huse kvindelige assistenter for Luftwaffe.

1945 overtog den sovjetiske hær kontrollen over området og etablerede en base på Prora. I 1950'erne overtog DDRs nationale folkearme NVA området og anlagde en fast base med omkring 8.000 soldater og officerer. Basen bestod indtil 1992

1992 overtog forbundshæren kommandoen og kasernen blev nedlagt.

1993 blev området offentligt tilgængeligt og 1994 fredet.

2010 blev der indrettet et besøgscenter i bygningerne, og der er adgang til historiske udstillinger, der gives rundvisninger osv.

2011 blev der indviet et hostel med 100 værelser/400 senge i blok 5.

2016 er luksuslejligheder klar til udlejning

The screenshot shows a website for vacation rentals. At the top, there's a navigation bar with 'dansk sommer' and links for 'Ny udlejning', 'Feriehuse', 'Inspiration', 'Hjælp', 'Klubber-login', and 'Favoritter'. Below the navigation is a large image of a modern apartment interior with a living area, a dining table, and a kitchen. There are buttons for 'DEL' and 'GEM'. Below the image, there are tabs for 'KORT' and 'GRUNDPLAN'. The main content area shows the title 'Lejlighed - Prora/Rügen, Tyskland' with a 5-star rating and a price of '6.558 DKK' for 2-197 DKK. There are also buttons for 'Ankomst' and 'Afrejse' and a section for 'ANTAL PERSONER'.

Oldtimer MUSEUM Rügen

Så er vi på Oldtimer Museum. Faktisk er det 3 museer i et: biler og tog, krigsmaskiner og fly samt motorcykler



Bemærk størrelsen på lokomotivet: Hjulene er højere end Mikkel!



Oldtimer MUSEUM Rügen



Fru hertuginde havde svært ved at holde sig vågen, fordi hun havde afslået at få sin daglige formiddagslur. MEN da vi nåede motorcykler med sidevogn lavede fru en gevaldigt op!





Efter veloverstået,
men forsinket lur, var
det tid til en drink på
hotellets fortovsbar.

Brasserie "Sundowner"

Hier wählen Sie aus einer vielseitigen Speisekarte. Frisch gebackener Kuchen, hausgemachte Sorbets und eine große Auswahl an Eiskreationen ergänzen unsere Kaffeespezialitäten. Mit gepflegten Cocktails lassen Sie den Abend

an der Bar ausklingen.
Geöffnet täglich von 12.00 bis open end.



Omtalen af Brasserie "Sundowner" er jo ganske fin. Den gjaldt bare ikke, når den flinke men dovne tjener var på arbejde!



Binz

Onsdag
den 13 juli
2022

Der er mange look alike her på Rygen! Her er en der gerne vil ligne Ragnhild!

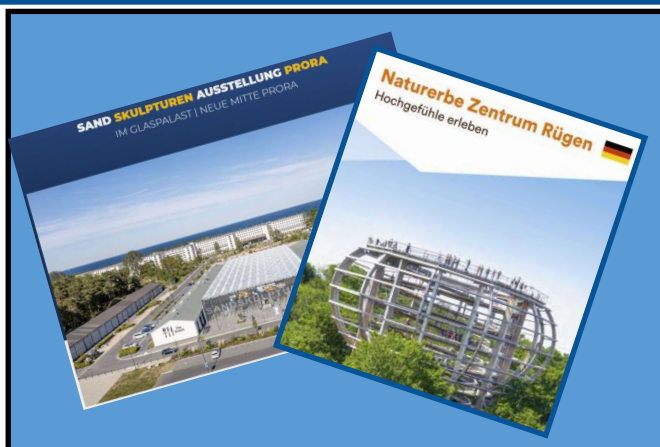

Det bliver endnu en dag med både skyhøje og ganske "sande" oplevelser, så mor nyder en rolig nektarin, men vi venter på Mikkel

Sand var der i rigelige mængder, men ingen skulpturer! Til gengæld fik vi set den moderniserede del af Prora!



SAND SKULPTUREN AUSSTELLUNG PRORA

IM GLASPALAST | NEUE MITTE PRORA



Vi par-
kerede
her

Travede hele
vejen ned til
stranden uden
at ænse den
store bygning



Så nåede vi også frem
til skulpturerne, der
heldigvis var placeret på
kørestolsvenligt under-
lag!



To store trompettister på samme billede!!



Da vi skulle købe billetter, var billetdamen meget opmærksom på mors kørestol og spurgte om vi da ikke havde et "adgangsbevis" så mor kunne komme billigere ind? Det havde vi ikke, men jeg viste den flinke dame mors ledsagerbevis med det fine billede af mor. Bilettdamen grinede og sagde "Das reicht ganz bestimmt ". Vi fik oven i købet rabatkuponer og så var frokosten også reddet





Baumwipfelpfad des Naturerbe Zentrums Rügen

Så er vi parat til strabadserne: De næste 1,9 km går det kun én vej: OPAD!



Pfad

Länge des Pfadstegs:	650 Meter
Höhe des Pfadstegs:	bis 17 Meter
Anzahl Pfadstützen (Dreibeine):	21
Maximale Steigung:	6%

Baumaterial

Holzart:	Douglasie, Lärche
Holzmenge:	1.250 Kubikmeter
Geländernetz:	Edelstahl
Gesamtgewicht Fundamente:	1.000 Tonnen
Anzahl verbauter Schrauben:	ca. 110.000 Stück

Wissenswertes rund um den Baumwipfelpfad



Allgemein:

Eröffnung:	15.06.2013
Gesamtlänge des Baumwipfelpfads:	1.250 Meter

Turm (Adlerhorst)

Höhe:	40 Meter
Höhe Aussichtsplattform über N.N.:	82 Meter
Länge Pfad im Turm:	600 Meter
Maximale Steigung:	6%
Durchmesser außen (Pfeiler):	24 Meter
Anzahl Turmstützen (Leimbinder):	12
Anzahl Etagen (Runden):	11



Planung und Bau des

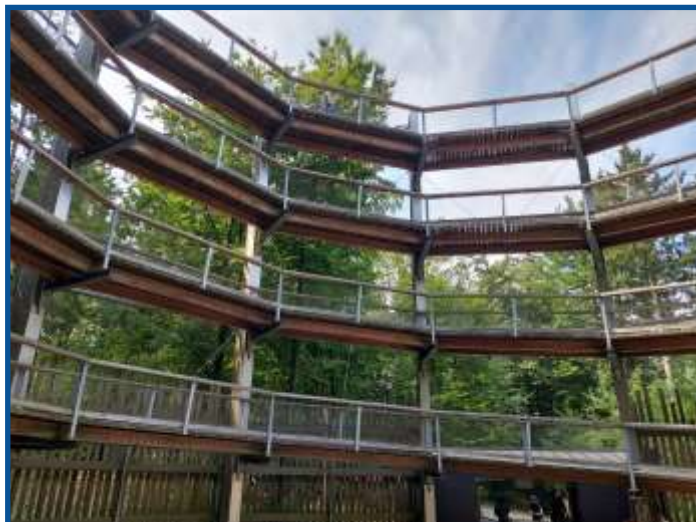



Eine maximale Steigung von 6 % ermöglicht die Auffahrt mit Rollstuhl und Kinderwagen.

Naturerbe Zentrum Rügen

Hochgefühle erleben





Über den Horizont – die tägliche Führung auf dem Baumwipfeldpfad

Erkunden Sie unseren Baumwipfeldpfad im Naturerbe Zentrum Rügen mit unseren Experten. Die Zertifizierten Natur- und Landschaftsführer begleiten Sie auf dem 1,25 km langen Rundgang, geben Ihnen einen naturnahen Einblick und erläutern Ihnen die ganze Vielfalt der Naturerbefläche Prora.

Die Führung "Über den Horizont" findet täglich um 11:00 Uhr und 14:00 Uhr statt.

- Preis: 4,50 Euro/Person zzgl. zum Eintrittspreis Baumwipfeldpfad
- Treffpunkt: Info-Punkt vor dem Umweltinformationszentrum
- Dauer: ca. 90 Minuten
- Anmeldung nicht erforderlich (max. 15 Personen)

Hvad skal man med en "Führer", når man har Mikkel med?

De ekstrahårde vovehal-
se kun med mellemrum
tage turen via udfor-
drende stier ↓→

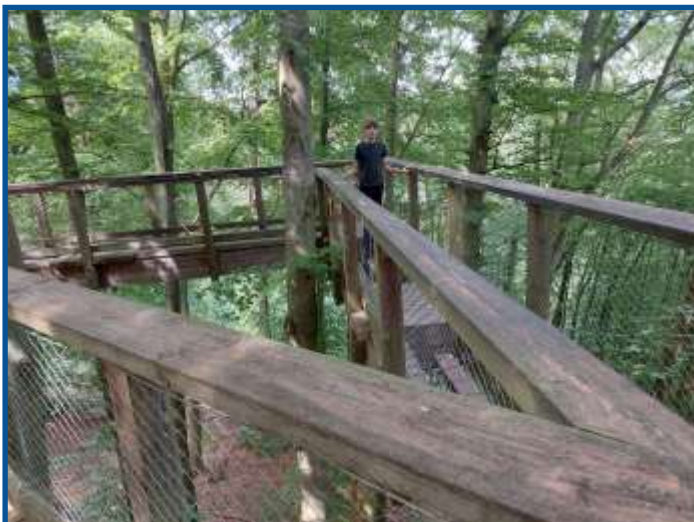



Så er toppen nået! Der er en storslået udsigt



Som det fremgår af Lenes let korrigerede frisure, blæste der en halv pelikan her på toppen





Aussichtsturm „Adlerhorst“ Der Höhepunkt des Pfads ist der 40 Meter hohe Aussichtsturm. Auf der Plattform angekommen, wird man mit einem einzigartigen Rundblick über die Insel Rügen, den Kleinen Jasmunder Bodden und die Ostsee belohnt. Mit Glück lassen sich bei passendem Wetter die heimischen Seeadler beim Gleitflug beobachten.



Jeg kan da ikke se nogen havørn!



Mikkel får sig et velfortjent hvil. Opad havde han glæde af sine lange ben og muskuløse krop. Nedad er kropsvægt mere afgørende, altså måtte butleren tage over!





Når man er på ferie med mormor i Tyskland MÅ man da prøve at spise på denne restaurant

Oma's Küche



Østseebad Binz



Ingen trælse
forældres børn på
denne restaurant



Leckere Steaks aus Oma's Pfanne

Oma's Rumpsteak ^{a g c}

250 g

mit verschiedenen Salaten der Saison



Mikkel
valgte 250
grams udga-
ven, godt at
han ikke
prøvede
kræfter
med udga-
ven på 400
gram!

Fleisch von Oma's Herd

Schweinemedallions mit Champignons ^{8 9}
dazu Bratkartoffeln und Salatbeilage

Vi andre fik dette

Oma's Küche



Ostseebad Binz



Frischer
Eierpfannkuchen
gefüllt mit
Apfelmus, dazu
Eis, Vanillesoße
und Sahne



Selbstgemachte
Rote Grütze
mit Eis, Vanil-
lesoße und
Sahne

Für große und kleine Paschratzen

Restaurant mit Terrasse und Museum für angewandte Ömalogie



Husets stueetage er indrettet som en slags museum. Mikkel kiggede ind i biblioteket. Man kan godt få lov til at spise i museumslokalerne, men adgangen er ikke egnet for kørestolsbrugere. Til gengæld var der nu også ret spændende udenfor



Et rigtig seniorsted, men Mikkel var nu også ganske tilfreds!



Rostock

Torsdag den 14 juli
2022



Hotel Warnow

Bei der Knochenmühle 1
Rostock
18146
DE
+49038160068580

Rostock er en by og hansestad i det nordøstlige Tyskland, beliggende i delstaten Mecklenburg-Vorpommern nær floden Warnows udmundning i Østersøen. Byen har 207.513 indbyggere og fik som tysk by købstadsrettigheder allerede i 1218, men blev oprindeligt grundlagt af de slaviske vendere. Rostocks universitet (Universität Rostock) blev grundlagt i 1419 som det første nordeuropæiske universitet, og det fik stor betydning for østersøområdet; blandt andet stammede en betyde-

lig del af de studerende fra Danmark frem til etableringen af tilsvarende uddannelsesinstitutioner i Lund og København. Rostock var i middelalderen en vigtig by i Hanseforbundet.

Havnen i Rostock er i dag landets tredjestørste østersøhavn, med blandt andet færgetrafik til Gedser samt Trelleborg i Skåne.

Byens overborgmester siden 2019 er Claus Ruhe Madsen, der er dansk statsborger. Han har boet i Tyskland i 26 år, og er den første borgmester i en tysk storby uden tysk statsborgerskab.



I dag gik turen mod Rostock. Vi var fremme så vi lige kunne få frokost inden vi checkede ind på hotellet. Vi kørte lidt rundt i området, der dog ikke var særligt opmuntrende. Det mindede mest om DDR!



Mikkel havde dog spottet et sted hvor mange søgte ind! Det skulle vise sig at ikke kun arkitekturen men også menuen var DDR: Vi fik "Futtern wie bei Muttern" og det kunne få enhver til at flygte fra de hjemlige gryder! Retten bestod af 3 hårdkogte æg, hvide kartofler og en slags fed/syrlig hvid sovs sikkert med eddike! Vi frygtede lidt, at hotellet havde samme standard - kun Mikkel kunne fastholde optimismen



Halo! Det er mig - kokken fra Bistro Kantine og Broiler Bar. Der er lige kommet 3 gæster. De påstår at den ene er her-tuginde, men jeg tror, at det er 3 inspektører fra Michelin. Tror du ikke at jeg får 3 stjerner, hvis jeg serverer "Futtern wie bei Muttern" for dem?



BLAUER ESEL
Bistro & Bräwiler

MENU

UNSERE DAUERBRENNER
(MO-FR 11-15 Uhr)

Viertel Knusper-Broiler (Sellerie, Senf)	6€
Halber Knusper-Broiler (Sellerie, Senf)	9€
Ganzer Knusper-Broiler (Sellerie, Senf)	16€
mit Fritten Cole Slaw Orange-Curry Mayo (Ei, Laktose, Sellerie, Senf)	+5€
Lasagne Bolognese Rinderhack Béchamelsauce Mozzarella (Gluten, Laktose, Sellerie)	8€
Fritten Mayo Ketchup (Ei, Sellerie)	4€
Frühlingsalat mit Hähnchenstreifen Mangodressing Cherry-Tomaten Frühlingslauch	7€
Suppe des Tages (Sellerie)	5€
Dessert im Glas Süßes Tagesangebot (Infos zu Allergenen auf Anfrage)	2,50€

WOCHENKARTE VOM 11.07. BIS 15.07.2022
(MO-FR 11-15 Uhr)

Futtern wie bei Muttern Senfei Kartoffeln Rote-Bete-Salat (Laktose, Sellerie, Ei, Senf)	6€
Penne V-olognese Soja-Hack Tomatensugo Rucola (Gluten, Soja, Sellerie)	7€
Überbackene Hähnchenbrust Tomate-Mozzarella Kräuterschmand gebackene Kartoffeln kleiner Salat (Laktose, Sellerie, Senf)	8€

BLAUER ESEL Bistro |
Altkarlshof 6 | 18146 Rostock
www.blauer-esel-bistro.de | hallo@

BLAUER ESEL
Bistro & Bräwiler

WENN'S WAR



Futtern wie bei Muttern
Senfei | Kartoffeln | Rote-Bete-Salat (Laktose, Sellerie, Ei, Senf)



HOTEL WARNOW

Sikken en overraskelse! Hotellet skulle vise sig at være super. Vi fik hele den øverste etage, der nærmest er indrettet som en pent house lejlighed. Billederne taler vist for sig selv.

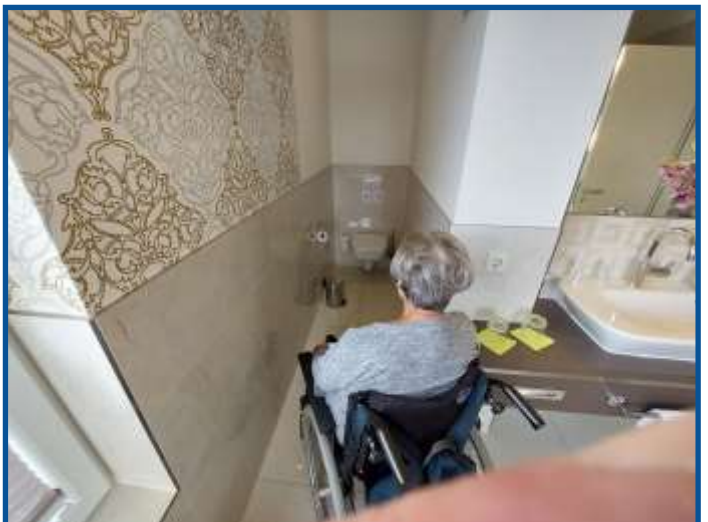
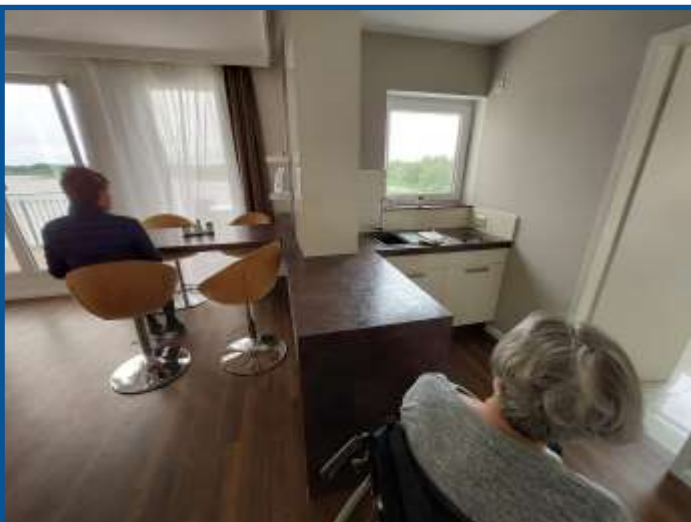
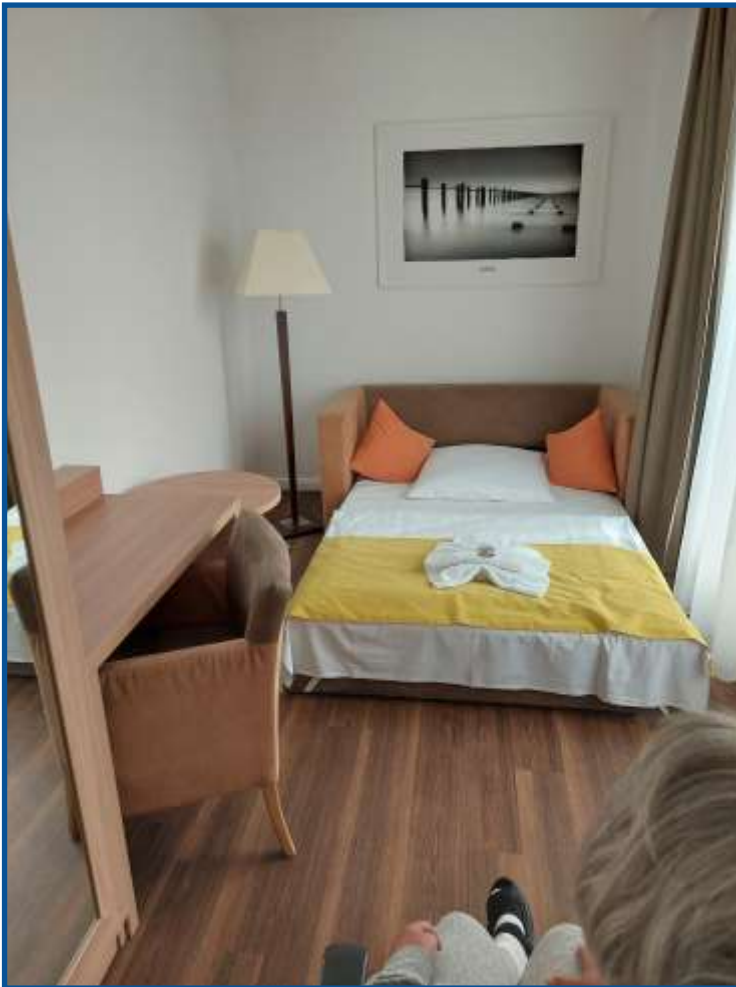

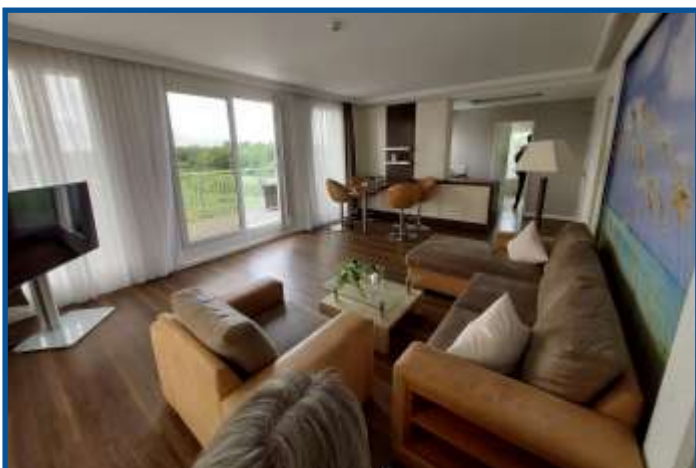

Vores dejlige suite på Hotel Warnow: 75 m2 med 2 soveværelser, køkkenafdeling og flot indrettet



Udsigtens fra vores Warnemünde-værelse



HOTEL
WARNOW



Vi havde egentlig planlagt, at vi skulle se noget af Rostock, men vi nød at være på hotellet, så vi nåede ikke at gennemføre planen.

Til trods for hotellets fortræffeligheder, så serverede de kun morgenmad. Aftensmad skulle vi have, så vi tog ned på havnen for at finde en restaurant. Mikkel foretrækker det italienske køkken, så sådan blev det! Det var nu ikke så let at finde en restaurant. Jernbanen og fjorden gør det lidt vanskelig at køre rundt i Rostock. Endelig kom vi ned på havnen og fandt en parkeringsplads. Der

var langt at gå til restaurationsområdet. Godt vi havde Mikkel med!

AL PORTO

ROSTOCK





NORVEGESE

Mozzarella / Tomatensauce / Lachs / Crème Frâiche / Cherry Tomaten / Rucola



Mikkel har altid ment, at laks og pizza ikke hørte sammen, men når man er på ferie med hertuginde er det tid til at gøre op med sine fordomme. Altså skulle Mikkel have en "Norvegese"



Lene fik: ZANDERFILET

Zitronen-Buttersauce / mediterranes Gemüse / Kartoffelpüree

AL PORTO
★ ROSTOCK

Zander: sandart, rovaborre med sølvskinnende, skinnende bug og grågrøn ryg med mørke bånd, som også er værdsat som spisefisk



↓ Jørn fik:
RINDERFILET

Mediterranes Gemüse / Rotweinsauce

AL PORTO

ROSTOCK



Dette er vist restaurantchefen. Han skældte ud på nogle af tjenerne fordi de ikke sørgede for at de tomme borde vare gjort parate til nye gæster.

Senere fik vi en forklaring. Ved bordet lige bag os spiste han senere sammen med nogle fine herrer, som vi er sikre på var ejerne af restauranten!

Denne flinke "overtjener" henviste os til en "madklubben-elevator" på bagsiden af huset. Han tog imod os da vi nåede frem til elevatoren. Og minsandten om han ikke holdt øje med os og stod parat da vi skulle hjem! Super service!



Denne tjener serverede nogle gange for os

Denne tjener var ved vores bord en enkelt gang, men vi havde konstant fornøjelsen af ham for han sang "O' Sole Mio" hele aftenen

Team

#UNSTOPPABLE

@ALPORTO_ROSTOCK



Google-map angiver at det tager ca. 5 minutter at køre mellem hotellet og Al Porto. Vi brugte meget længere tid, men den er god nok: fra havnen kunne man faktisk se vores hotel. Når Mikkel og Lene ikke er på billedet, skyldes det naturligvis at de som sædvanligt er langt foran.

